

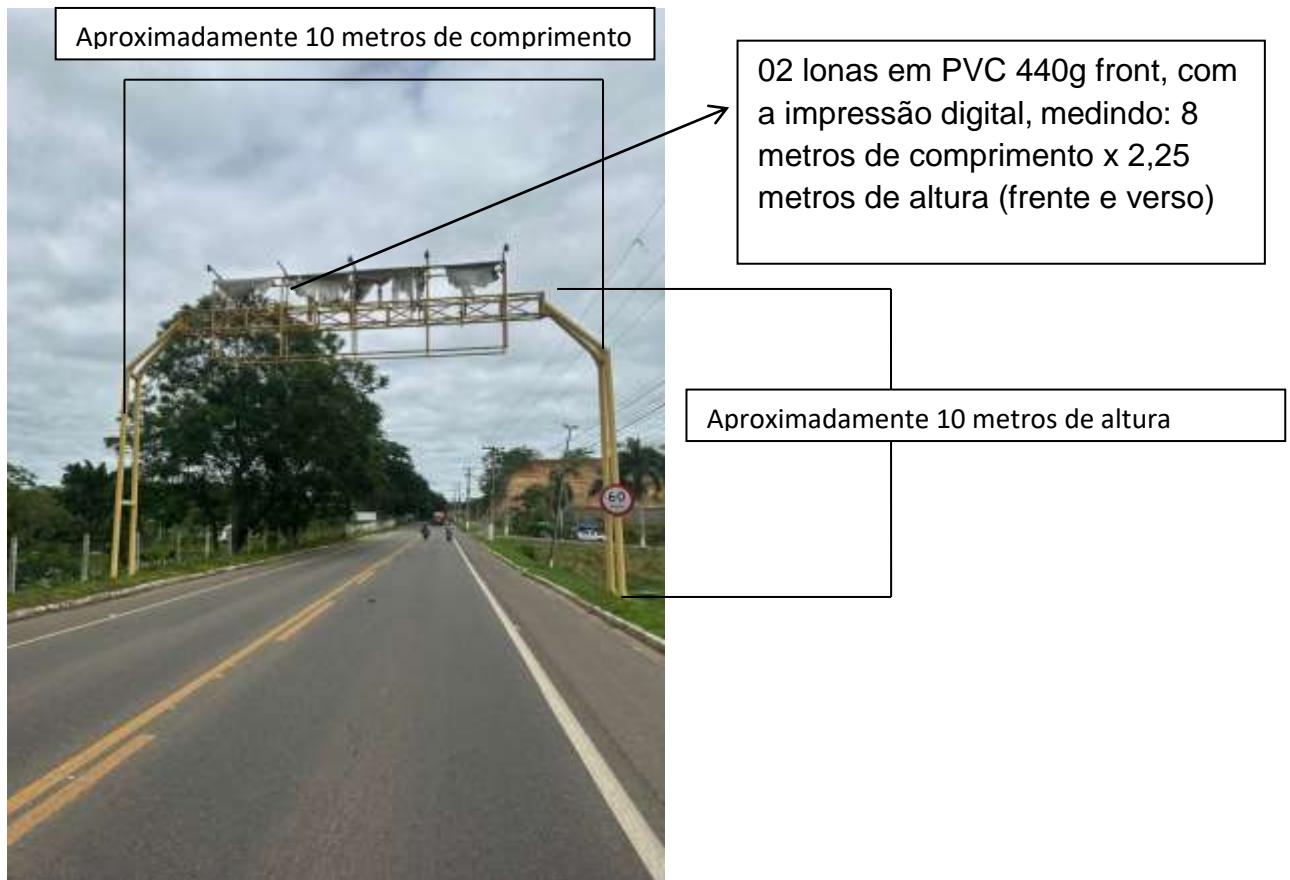

Memorial Descritivo dos Serviços a Serem Executados

Os serviços deverão ser executados e instalados conforme descrição de cada item abaixo:

- 02 lonas em PVC 440g front, com a impressão digital, medindo: 8 metro de comprimento x 2,25 metros de altura, com reforço em toda volta e ilhós para pórtico na RJ 116 em frente à Prefeitura, com restauração das estruturas medindo aproximadamente 10 x 10 metros, com pintura em tinta esmalte sintético na cor cinza.





- 04 lonas em PVC 440g front, com a impressão digital, medindo: 7 metros de comprimento x 1,50 metros de altura, com reforço em toda volta e ilhós para os pórticos na RJ 116 nas divisas do município, com restauração das estruturas medindo aproximadamente 09 x 10 metros, com pintura em tinta esmalte sintético na cor cinza.

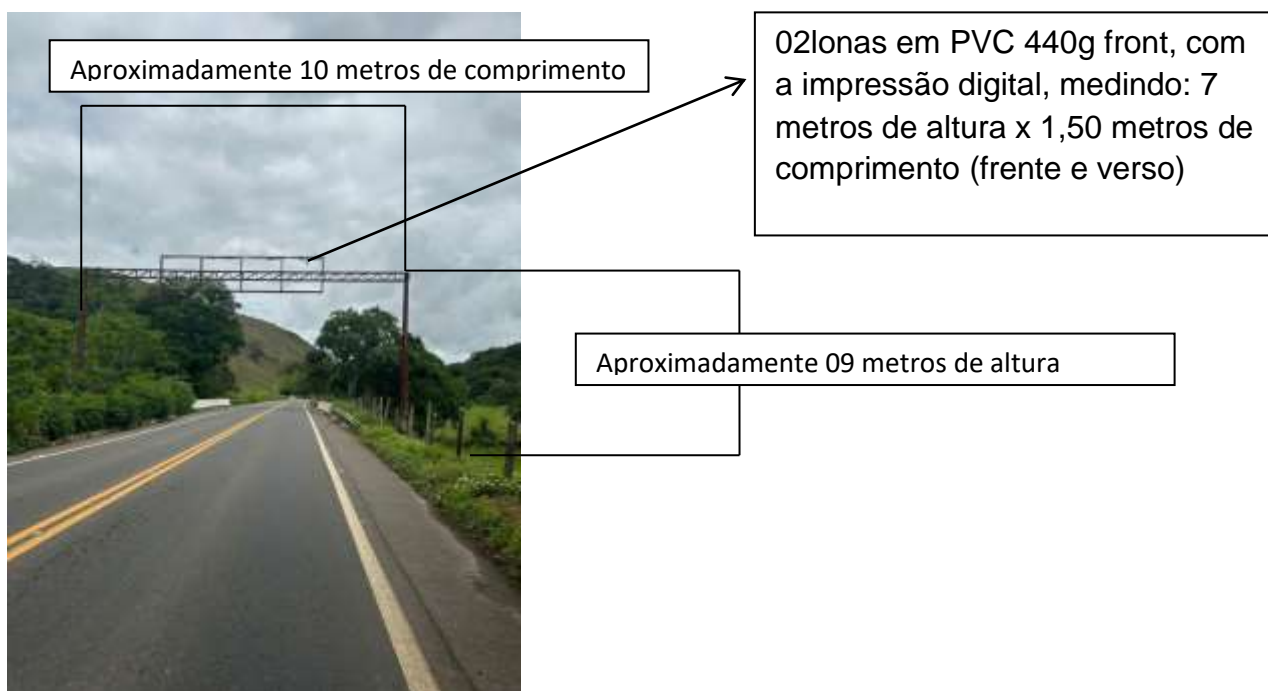
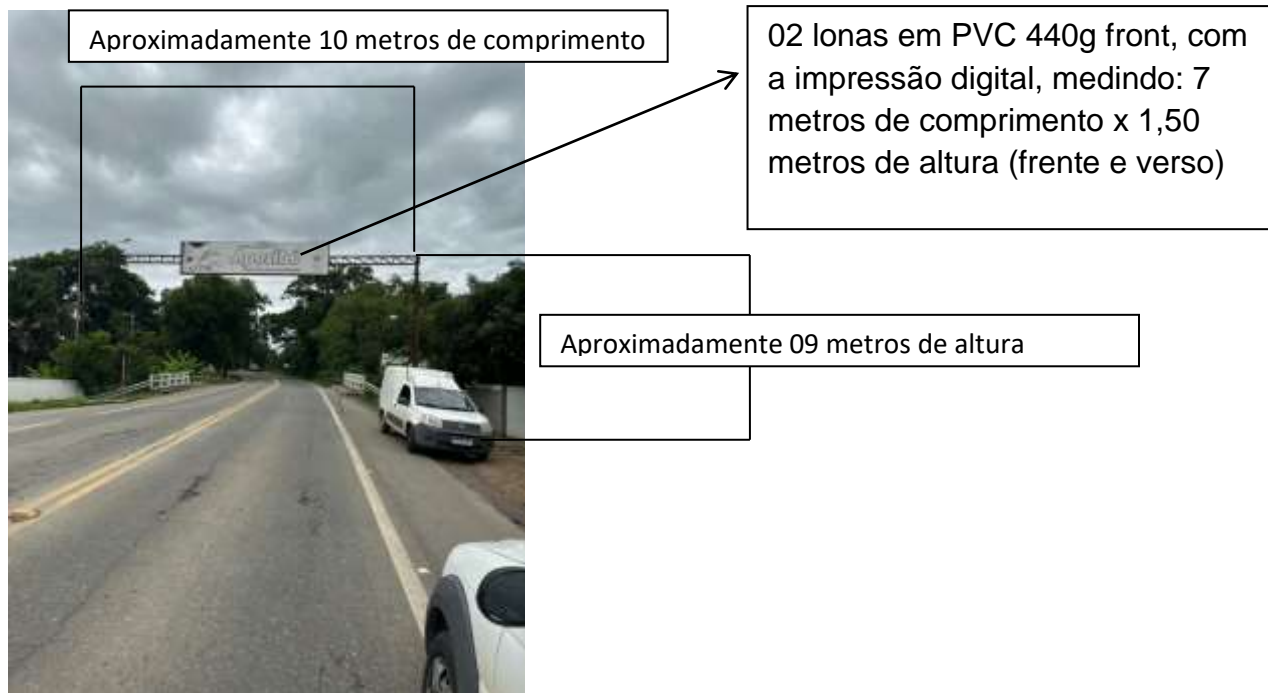



- 01 lona PVC 440g front, com a impressão digital, medindo: 18 metros de comprimento x 1,20 metros de altura, reforço em toda volta e ilhós para pórtico na RJ 116 na entrada do parque de exposições, com restauração das estruturas medindo aproximadamente 19 x 7 metros, com pintura em tinta esmalte sintético na cor cinza.



Aproximadamente 18 metros de comprimento

01 lona PVC 440g front, com a impressão digital, medindo: 18 metros de comprimento x 1,20 metros de altura comprimento x 1,20 metros de altura.

Aproximadamente 07 metros de altura



- 01 lona PVC 440g front, com a impressão digital, medindo: 9 metros de comprimento x 3,00 metros de altura, reforço em toda volta e ilhós para pósito no trevo, com restauração das estruturas medindo aproximadamente 10 x 6 metros, com pintura em tinta esmalte sintético na cor cinza.

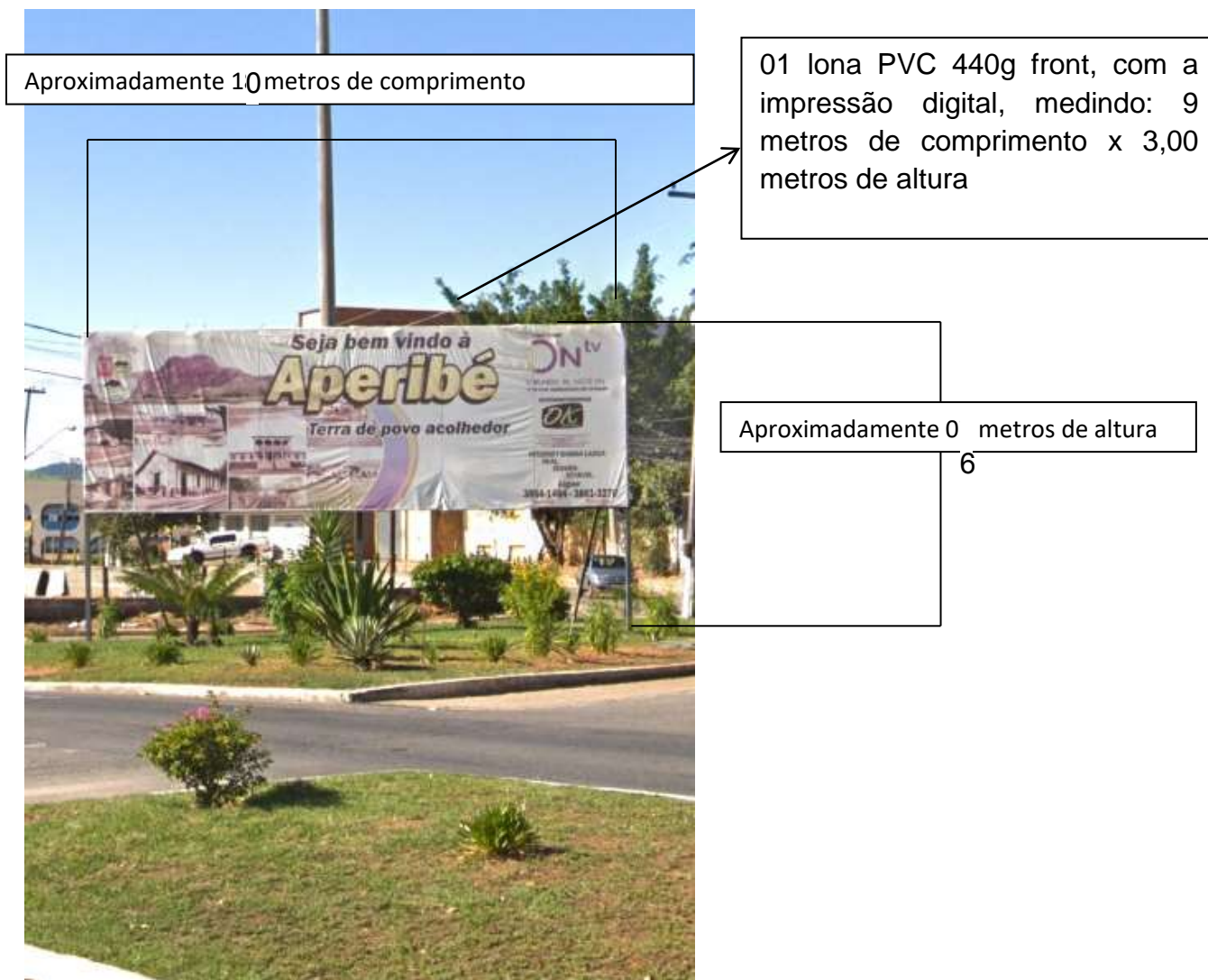

Aperibé, 25 de outubro de 2022.

Marcos Antônio Lopes Batista
Secretário Municipal de Obras
Mat.: 5213



PROC. Nº	/
FLS. Nº	
VISTO	

MODELOS EXEMPLIFICATIVOS

